

# Tragkraft bis 1.060 kg/Paar

## Teilauszug, Querschnitt 21,0 x 70,0 mm

### Material

Stahl (C45E+C)  
verzinkt  
gefräste Laufbahn

### OWS-...

einseitig ausziehbar

### OWST-...

beidseitig ausziehbar

### Hinweise:

- LA = Länge
- AZ = Auszugsweg
- TK = Tragkraft bei 10.000 Zyklen
-  Bohrbild

## OWS-70

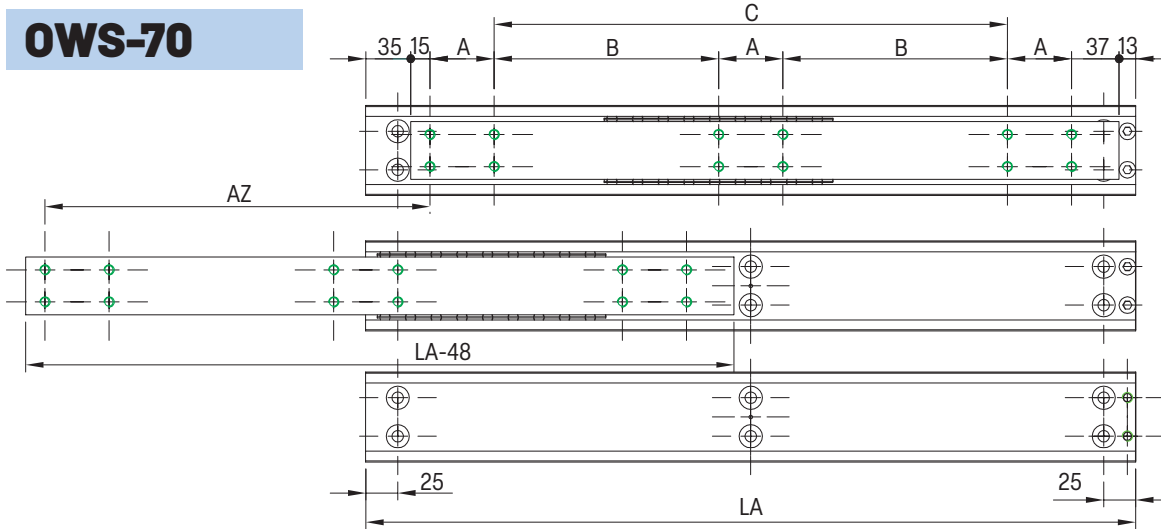

## OWST-70

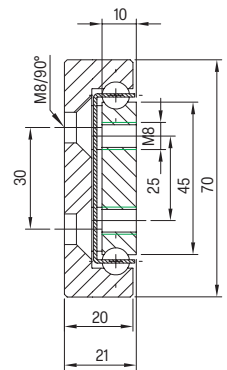
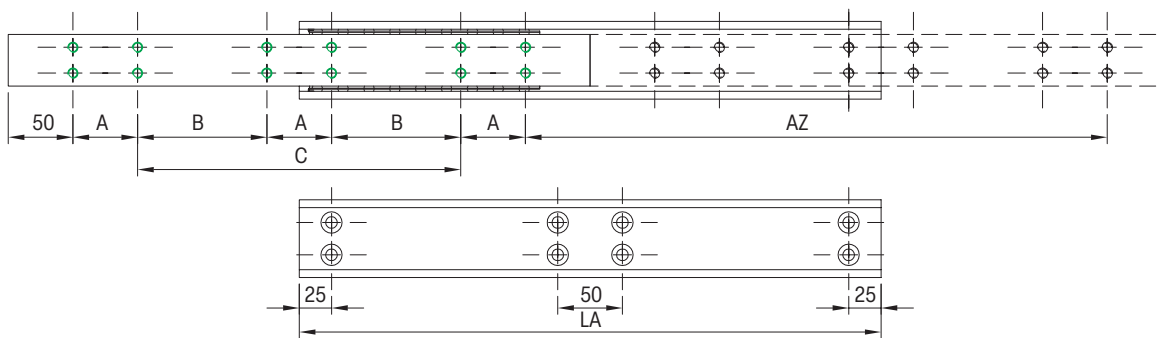

Artikel-Nr. <b>OWS-70</b>	Preis €/netto	Artikel-Nr. <b>OWST-70</b>	Preis €/netto	TK in kg 10.000	LA mm	AZ mm	A mm	B mm	C mm	Gewicht - kg/St. <b>OWS-70</b>	Gewicht - kg/St. <b>OWST-70</b>
07000332001	230,74	07000340001	235,46	800	300	150	50	-	100	2,76	2,88
07000332002	245,55	07000340002	251,96	830	350	175	50	-	150	3,22	3,36
07000332003	260,39	07000340003	268,42	860	400	200	50	-	200	3,68	3,84
07000332004	275,18	07000340004	284,91	890	450	225	50	-	250	4,14	4,32
07000332005	290,01	07000340005	301,39	930	500	250	50	-	300	4,60	4,80
07000332006	304,83	07000340006	317,84	960	550	275	50	-	350	5,06	5,28
07000332007	319,64	07000340007	334,34	980	600	300	50	-	400	5,52	5,76
07000332008	334,46	07000340008	350,81	1020	650	325	50	200	-	5,98	6,24
07000332009	361,95	07000340009	367,28	1060	700	350	50	225	-	6,44	6,72
07000332010	364,11	07000340010	383,75	1030	750	375	50	250	-	6,90	7,20
07000332011	378,90	07000340011	400,23	990	800	400	50	275	-	7,36	7,68
07000332012	381,45	07000340012	398,39	940	850	425	50	300	-	7,82	8,16
07000332013	395,60	07000340013	414,11	860	900	450	50	325	-	8,28	8,64
07000332014	409,75	07000340014	429,85	800	950	475	50	350	-	8,74	9,12
07000332015	423,89	07000340015	445,59	750	1000	500	50	375	-	9,20	9,60
07000332016	438,00	07000340016	461,31	710	1050	525	50	400	-	9,66	10,08
07000332017	452,18	07000340017	477,04	670	1100	550	50	425	-	10,12	10,56
07000332018	466,31	07000340018	492,77	630	1150	575	50	450	-	10,58	11,04
07000332019	480,43	07000340019	508,49	600	1200	600	50	475	-	11,04	11,52
...	...	...	...	...	...	...	...	...	...	...	...
07000332035	706,74	07000340035	760,14	310	2000	1000	100	800	-	18,40	19,20

# Tragkraft bis 1.060 kg/Paar

Teilauszug, Querschnitt 21,0 x 70,0 mm

Artikel-Nr. <b>OWS-70</b>	Preis €/netto	Artikel-Nr. <b>OWST-70</b>	Preis €/netto	TK in kg 10.000	LA mm	AZ mm	A mm	B mm	C mm	Gewicht - kg/St. <b>OWS-70</b>	Gewicht - kg/St. <b>OWST-70</b>
07000332001	230,74	07000340001	235,46	800	300	150	50	-	100	2,76	2,88
07000332002	245,55	07000340002	251,96	830	350	175	50	-	150	3,22	3,36
07000332003	260,39	07000340003	268,42	860	400	200	50	-	200	3,68	3,84
07000332004	275,18	07000340004	284,91	890	450	225	50	-	250	4,14	4,32
07000332005	290,01	07000340005	301,39	930	500	250	50	-	300	4,60	4,80
07000332006	304,83	07000340006	317,84	960	550	275	50	-	350	5,06	5,28
07000332007	319,64	07000340007	334,34	980	600	300	50	-	400	5,52	5,76
07000332008	334,46	07000340008	350,81	1020	650	325	50	200	-	5,98	6,24
07000332009	361,95	07000340009	367,28	1060	700	350	50	225	-	6,44	6,72
07000332010	364,11	07000340010	383,75	1030	750	375	50	250	-	6,90	7,20
07000332011	378,90	07000340011	400,23	990	800	400	50	275	-	7,36	7,68
07000332012	381,45	07000340012	398,39	940	850	425	50	300	-	7,82	8,16
07000332013	395,60	07000340013	414,11	860	900	450	50	325	-	8,28	8,64
07000332014	409,75	07000340014	429,85	800	950	475	50	350	-	8,74	9,12
07000332015	423,89	07000340015	445,59	750	1000	500	50	375	-	9,20	9,60
07000332016	438,00	07000340016	461,31	710	1050	525	50	400	-	9,66	10,08
07000332017	452,18	07000340017	477,04	670	1100	550	50	425	-	10,12	10,56
07000332018	466,31	07000340018	492,77	630	1150	575	50	450	-	10,58	11,04
07000332019	480,43	07000340019	508,49	600	1200	600	50	475	-	11,04	11,52
07000332020		07000340020		570	1250	625	50	500	-	11,50	12,00
07000332021		07000340021		540	1300	650	50	525	-	11,96	12,48
07000332022		07000340022		510	1350	675	50	550	-	12,42	12,96
07000332023		07000340023		490	1400	700	50	575	-	12,88	13,44
07000332024		07000340024		470	1450	725	50	600	-	13,34	13,92
07000332025		07000340025		450	1500	750	50	625	-	13,80	14,4
07000332026		07000340026		420	1550	775	50	650	-	14,26	14,88
07000332027		07000340027		400	1600	800	50	675	-	14,72	15,36
07000332028		07000340028		390	1650	825	50	700	-	15,18	15,84
07000332029		07000340029		380	1700	850	100	650	-	15,64	16,32
07000332030		07000340030		365	1750	875	100	675	-	16,10	16,80
07000332031		07000340031		350	1800	900	100	700	-	16,56	17,28
07000332032		07000340032		340	1850	925	100	725	-	17,02	17,76
07000332033		07000340033		330	1900	950	100	750	-	17,48	18,24
07000332034		07000340034		320	1950	975	100	775	-	17,94	18,72
07000332035		07000340035		310	2000	1000	100	800	-	18,40	19,20