

Serie DTS-40 | DTSB-40

Tragkraft bis 350 kg/Pair

Vollauszug, Querschnitt 24,0 x 40,0 mm

Material

Stahl (C45E+C)
verzinkt
gefräste Laufbahn

DTS-...

einseitig ausziehbar

DTSB-...

beidseitig ausziehbar

Hinweise:

LA = Länge
AZ = Auszugsweg
TK = Tragkraft bei
10.000 Zyklen
Bohrbild



DTS-40

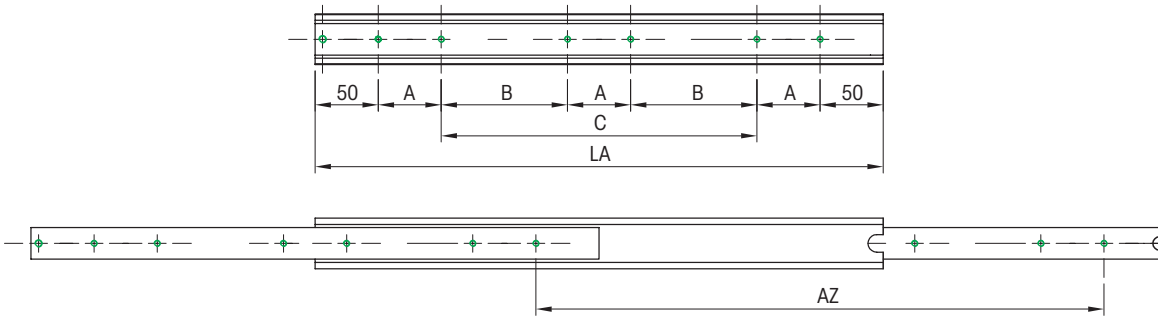

DTSB-40

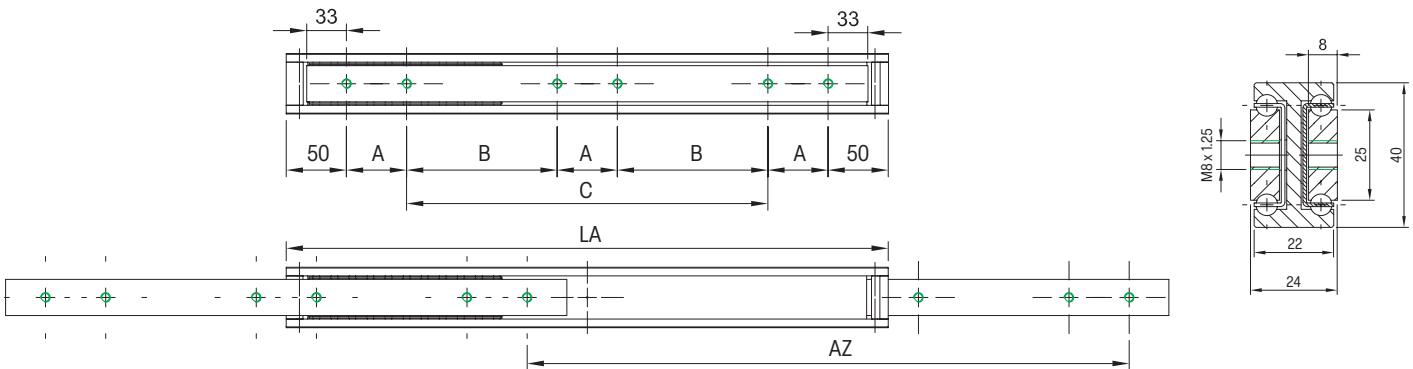

| Artikel-Nr. DTS-40 | Artikel-Nr. DTSB-40 | TK in kg 10.000 | LA mm | AZ mm | A mm | B mm | C mm | Gewicht - kg/St. DTS-40 | Gewicht - kg/St. DTSB-40 |
|-----------------------|------------------------|--------------------|----------|----------|---------|---------|---------|----------------------------|-----------------------------|
| 07000319001 | 07000485001 | 270 | 200 | 200 | 50 | - | - | 1,14 | 1,11 |
| 07000319002 | 07000485002 | 280 | 250 | 250 | 50 | - | 50 | 1,43 | 1,39 |
| 07000319003 | 07000485003 | 290 | 300 | 300 | 50 | - | 100 | 1,71 | 1,66 |
| 07000319004 | 07000485004 | 300 | 350 | 350 | 50 | - | 150 | 1,99 | 1,94 |
| 07000319005 | 07000485005 | 310 | 400 | 400 | 50 | - | 200 | 2,28 | 2,22 |
| 07000319006 | 07000485006 | 320 | 450 | 450 | 50 | - | 250 | 2,56 | 2,50 |
| 07000319007 | 07000485007 | 330 | 500 | 500 | 50 | - | 300 | 2,85 | 2,77 |
| 07000319008 | 07000485008 | 350 | 550 | 550 | 50 | 150 | - | 3,14 | 3,05 |
| 07000319009 | 07000485009 | 340 | 600 | 600 | 50 | 175 | - | 3,42 | 3,33 |
| 07000319010 | 07000485010 | 320 | 650 | 650 | 50 | 200 | - | 3,71 | 3,61 |
| 07000319011 | 07000485011 | 300 | 700 | 700 | 50 | 225 | - | 3,99 | 3,88 |
| 07000319012 | 07000485012 | 290 | 750 | 750 | 50 | 250 | - | 4,28 | 4,16 |
| 07000319013 | 07000485013 | 280 | 800 | 800 | 50 | 275 | - | 4,56 | 4,44 |
| 07000319014 | 07000485014 | 270 | 850 | 850 | 50 | 300 | - | 4,84 | 4,72 |
| 07000319015 | 07000485015 | 250 | 900 | 900 | 50 | 325 | - | 5,13 | 5,00 |
| 07000319016 | 07000485016 | 230 | 950 | 950 | 50 | 350 | - | 5,42 | 5,27 |
| 07000319017 | 07000485017 | 220 | 1000 | 1000 | 50 | 375 | - | 5,70 | 5,55 |
| 07000319018 | 07000485018 | 210 | 1050 | 1050 | 50 | 400 | - | 5,99 | 5,83 |
| 07000319019 | 07000485019 | 200 | 1100 | 1100 | 50 | 425 | - | 6,27 | 6,11 |
| ... | ... | ... | ... | ... | ... | ... | ... | ... | ... |
| 07000319037 | 07000485035 | 40 | 2000 | 2000 | 50 | 800 | - | 11,40 | 11,10 |

Serie DTS-40 | DTSB-40

Tragkraft bis 350 kg/Paar

Vollauszug, Querschnitt 24,0 x 40,0 mm

| Artikel-Nr. DTS-40 | Artikel-Nr. DTSB-40 | TK in kg 10.000 | LA mm | AZ mm | A mm | B mm | C mm | Gewicht - kg/St. DTS-40 | Gewicht - kg/St. DTSB-40 |
|-----------------------|------------------------|--------------------|----------|----------|---------|---------|---------|----------------------------|-----------------------------|
| 07000319001 | 07000485001 | 270 | 200 | 200 | 50 | - | - | 1,14 | 1,11 |
| 07000319002 | 07000485002 | 280 | 250 | 250 | 50 | - | 50 | 1,43 | 1,39 |
| 07000319003 | 07000485003 | 290 | 300 | 300 | 50 | - | 100 | 1,71 | 1,66 |
| 07000319004 | 07000485004 | 300 | 350 | 350 | 50 | - | 150 | 1,99 | 1,94 |
| 07000319005 | 07000485005 | 310 | 400 | 400 | 50 | - | 200 | 2,28 | 2,22 |
| 07000319006 | 07000485006 | 320 | 450 | 450 | 50 | - | 250 | 2,56 | 2,50 |
| 07000319007 | 07000485007 | 330 | 500 | 500 | 50 | - | 300 | 2,85 | 2,77 |
| 07000319008 | 07000485008 | 350 | 550 | 550 | 50 | 150 | - | 3,14 | 3,05 |
| 07000319009 | 07000485009 | 340 | 600 | 600 | 50 | 175 | - | 3,42 | 3,33 |
| 07000319010 | 07000485010 | 320 | 650 | 650 | 50 | 200 | - | 3,71 | 3,61 |
| 07000319011 | 07000485011 | 300 | 700 | 700 | 50 | 225 | - | 3,99 | 3,88 |
| 07000319012 | 07000485012 | 290 | 750 | 750 | 50 | 250 | - | 4,28 | 4,16 |
| 07000319013 | 07000485013 | 280 | 800 | 800 | 50 | 275 | - | 4,56 | 4,44 |
| 07000319014 | 07000485014 | 270 | 850 | 850 | 50 | 300 | - | 4,84 | 4,72 |
| 07000319015 | 07000485015 | 250 | 900 | 900 | 50 | 325 | - | 5,13 | 5,00 |
| 07000319016 | 07000485016 | 230 | 950 | 950 | 50 | 350 | - | 5,42 | 5,27 |
| 07000319017 | 07000485017 | 220 | 1000 | 1000 | 50 | 375 | - | 5,70 | 5,55 |
| 07000319018 | 07000485018 | 210 | 1050 | 1050 | 50 | 400 | - | 5,99 | 5,83 |
| 07000319019 | 07000485019 | 200 | 1100 | 1100 | 50 | 425 | - | 6,27 | 6,11 |
| 07000319020 | 07000485020 | 190 | 1150 | 1150 | 50 | 450 | - | 6,55 | 6,38 |
| 07000319021 | 07000485021 | 180 | 1200 | 1200 | 50 | 475 | - | 6,84 | 6,66 |
| 07000319022 | 07000485022 | 170 | 1250 | 1250 | 50 | 500 | - | 7,12 | 6,94 |
| 07000319023 | 07000485023 | 160 | 1300 | 1300 | 50 | 525 | - | 7,41 | 7,21 |
| 07000319024 | 07000485024 | 155 | 1350 | 1350 | 50 | 550 | - | 7,70 | 7,49 |
| 07000319025 | 07000485025 | 150 | 1400 | 1400 | 50 | 575 | - | 7,98 | 7,77 |
| 07000319026 | 07000485026 | 145 | 1450 | 1450 | 50 | 600 | - | 8,27 | 8,05 |
| 07000319027 | 07000485027 | 140 | 1500 | 1500 | 50 | 625 | - | 8,55 | 8,32 |
| 07000319028 | 07000485028 | 130 | 1550 | 1550 | 50 | 650 | - | 8,84 | 8,60 |
| 07000319029 | 07000485029 | 120 | 1600 | 1600 | 50 | 675 | - | 9,12 | 8,88 |
| 07000319030 | 07000485030 | 110 | 1650 | 1650 | 50 | 700 | - | 9,40 | 9,16 |
| 07000319031 | 07000485031 | 100 | 1700 | 1700 | 100 | 650 | - | 9,69 | 9,43 |
| 07000319032 | 07000485032 | 90 | 1750 | 1750 | 100 | 675 | - | 9,97 | 9,71 |
| 07000319033 | 07000485033 | 80 | 1800 | 1800 | 100 | 700 | - | 10,26 | 9,99 |
| 07000319034 | 07000485034 | 70 | 1850 | 1850 | 100 | 725 | - | 10,55 | 10,27 |
| 07000319035 | 07000485035 | 60 | 1900 | 1900 | 100 | 750 | - | 10,83 | 10,54 |
| 07000319036 | 07000485036 | 50 | 1950 | 1950 | 100 | 775 | - | 11,12 | 10,82 |
| 07000319037 | 07000485037 | 40 | 2000 | 2000 | 100 | 800 | - | 11,40 | 11,10 |